

# MÉABAN

## TEKNİK FİŞ

### FRANÇOIS VIVIER – DENİZ MİMARİ

Méaban, Stir Ven'e çok yakın bir plan üzerine tasarlanmıştır. Ancak farklı olarak, Méaban kıyı gezilerine müsait kılan gerçek bir kabin, 4 yatak, bir mutfak köşesi, tuvalet yeri sunmaktadır. Safra ve salmanın yenilikçi düzenlenmesi (kokpit altında kaldırılabilen) kabinin kuyu tarafından işgal edilmemesini sağlamaktadır.

Kokpit su yalıtımlı ve kendi kendine boşalmaktadır, ancak buna rağmen gezi için rahat bir alan oluşturmaktadır. Dümenin ekseninde outboard motor için bir kuyu da var bu da kalabalık limanlarda manevrayı oldukça kolaylaştırıyor

Méaban, Stir Ven'e çok yakın bir donanımı muhafaza etmektedir. Ayrıca marconi bir donanım da opsiyon olarak düşünülebilir.

Gövdesinin şekli dıştan epoksi ile kaplanmış ince latalardan oluşmaktadır. Kabinin küpeştesi masif ahşaptandır. Estetiği ise kıyılarımızın geleneksel küçük gezi tekneleri havasındadır.

Yapısı iç içe geçmiş enine ve boyuna bölmeler üzerine kurulmuştur. Halen taşınabilirliğini koruyor ancak güçlü bir araç gerekmektedir.

Bu teknenin ilk iki örneği bir amatör ve bir dernek tarafından yapım aşamasındadır.

Yapımı kolaylaştırmak için polyester aydinger üzerine bire bir ölçüde bir çizim temin edilmiştir.

Kaplaması kontrplak olan bir versiyon geliştirilmekte olduğumu not edin (dipte büyük borda kaplamaları ve sintine ile kenarları için kalıplı ahşap). Bu versiyon daha büyük bir hafiflik avantajına sahip olacaktır. İstek doğrultusunda, temini 2005 yılının sonbaharı için öngörülmüştür.

Boy	6.80 m
Su hattı	6,33 m
En	2.30 m
Su hersimi ( Salma çekilmiş)	0,44 m
Su kesimi (Salma aşağıda)	1.35 m
Ağırlık	900 kg
Safra	160 kg
Salma	70 kg
Yelken alanı	28 m2
İstihap	8 yetişkin
İmalat	Bindirme kontrplak
KATEGORİ	C

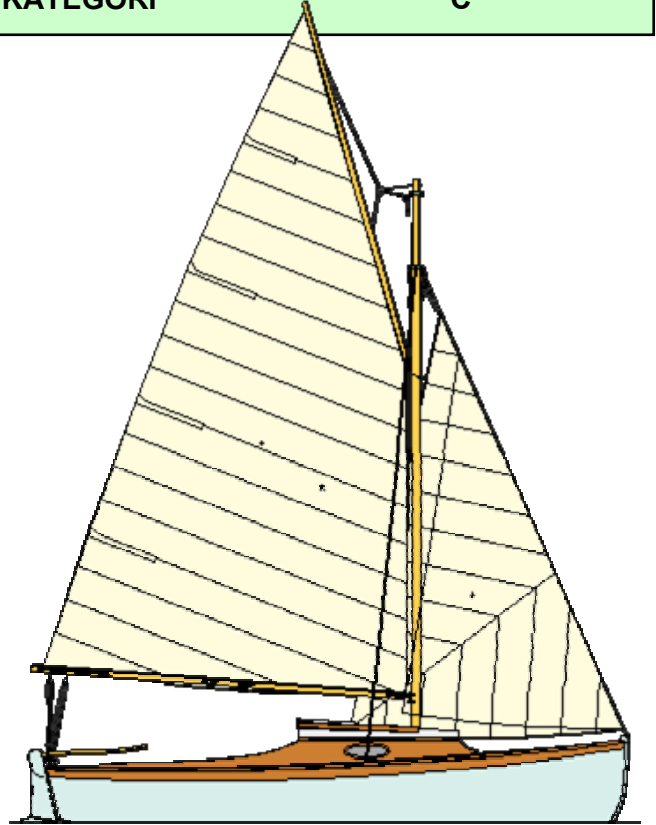

François VIVIER- Architect Naval SARL

<http://francois.vivier.info/>

Türkiye yetkili temsilcisi ve uygulayıcısı

Phone & Fax :0216-474 68 08  
GSM :0532 -235 49 90

[info@classicboats-turkiye.com](mailto:info@classicboats-turkiye.com)

[www.classicboats-turkiye.com](http://www.classicboats-turkiye.com)

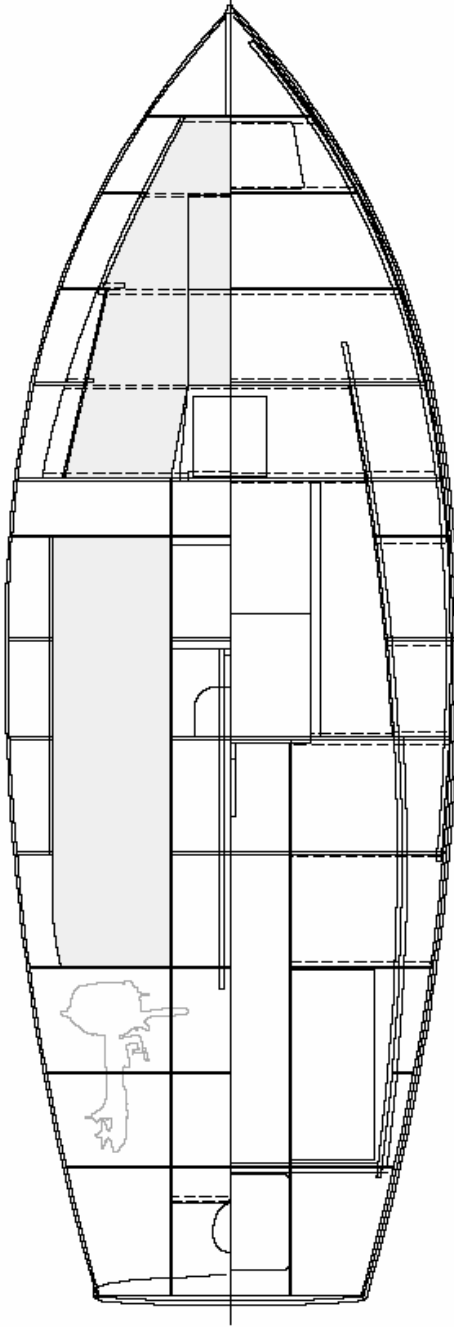
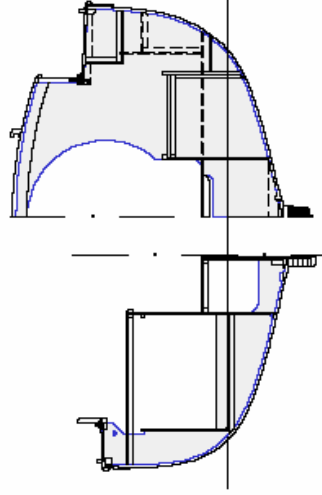
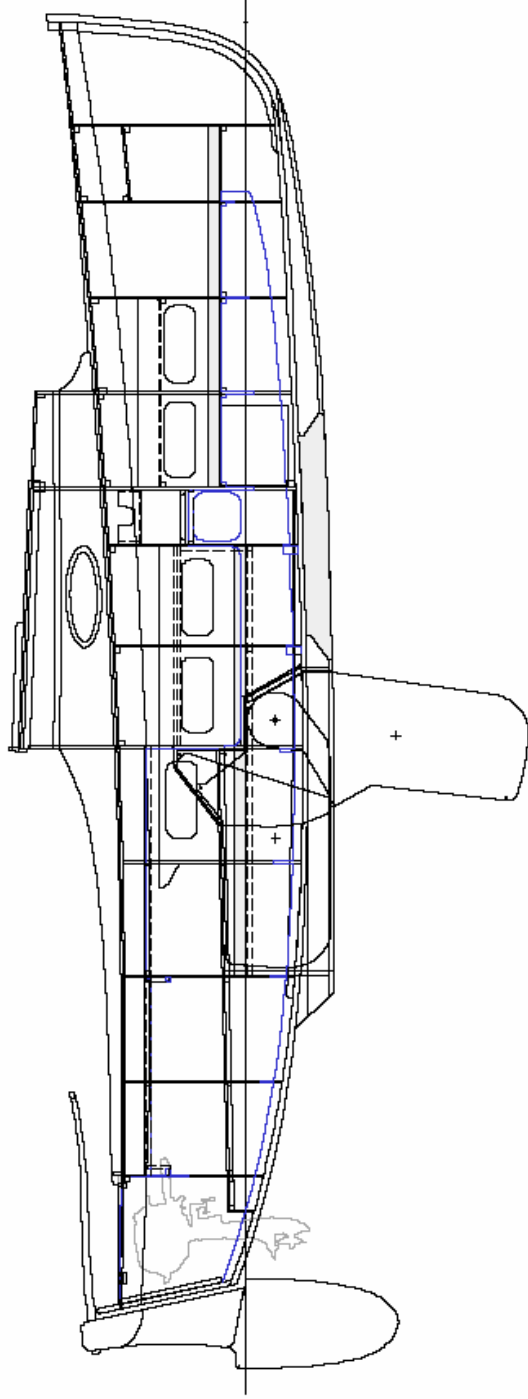

Longueur 6,82 m  
Longueur flottaison 6,33 m  
Largeur 2,30 m  
Tirant d'eau (dérive haute) 0,44 m  
Tirant d'eau (dérive basse) 1,35 m  
Surface de voilure 28 m<sup>2</sup>  
Poids léger (environ) 900 kg  
Lest (saumon) 160 kg  
Dérive 70 kg  
Catégorie de conception C / 6 personnes

# MÉABAN

FRANCOIS VIVIER - ARCHITECTE NAVAL